

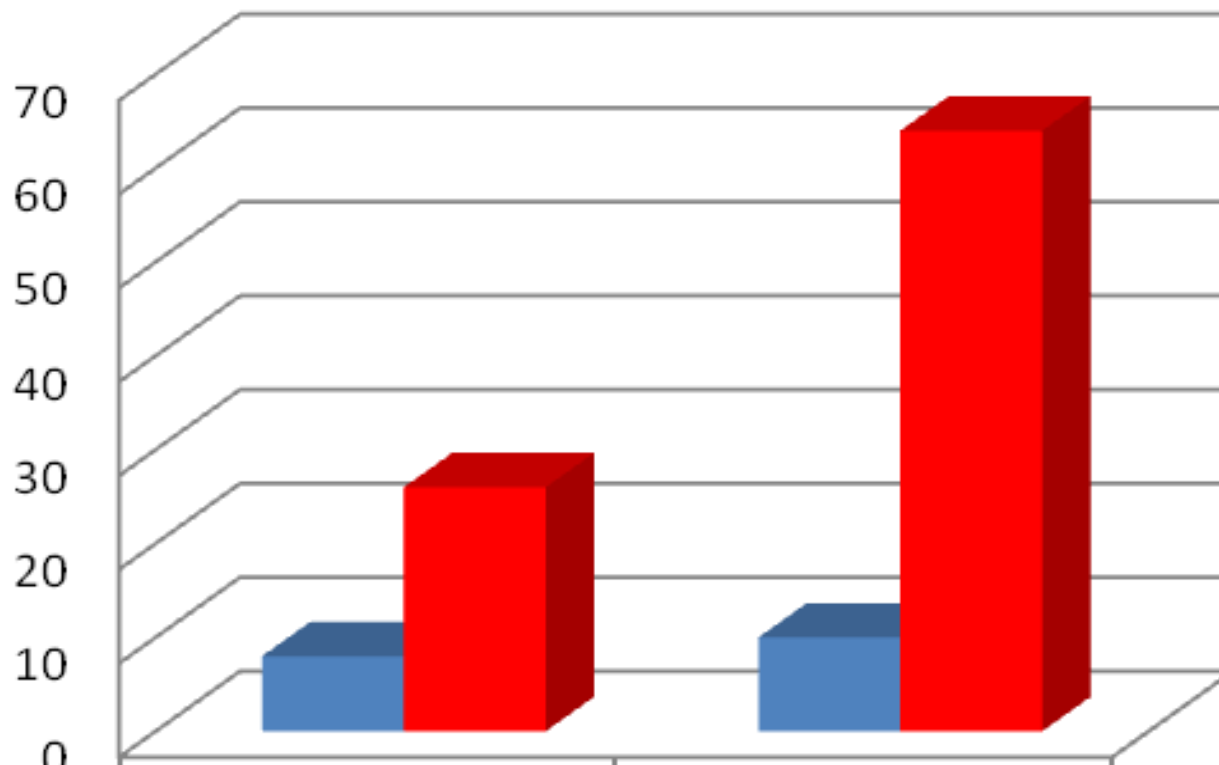

DERULAREA STAGIILOR DE PRACTICA IN ANUL UNIVERSITAR 2020-201



**I. Convenții de parteneriat încheiate în cadrul proiectului EDU
PRACTICA – Cheia succesului primului loc de munca pentru studenții
ULBS, POCU/626/6/13/131571**



II. Gradul de realizare al parteneriatelor încheiate

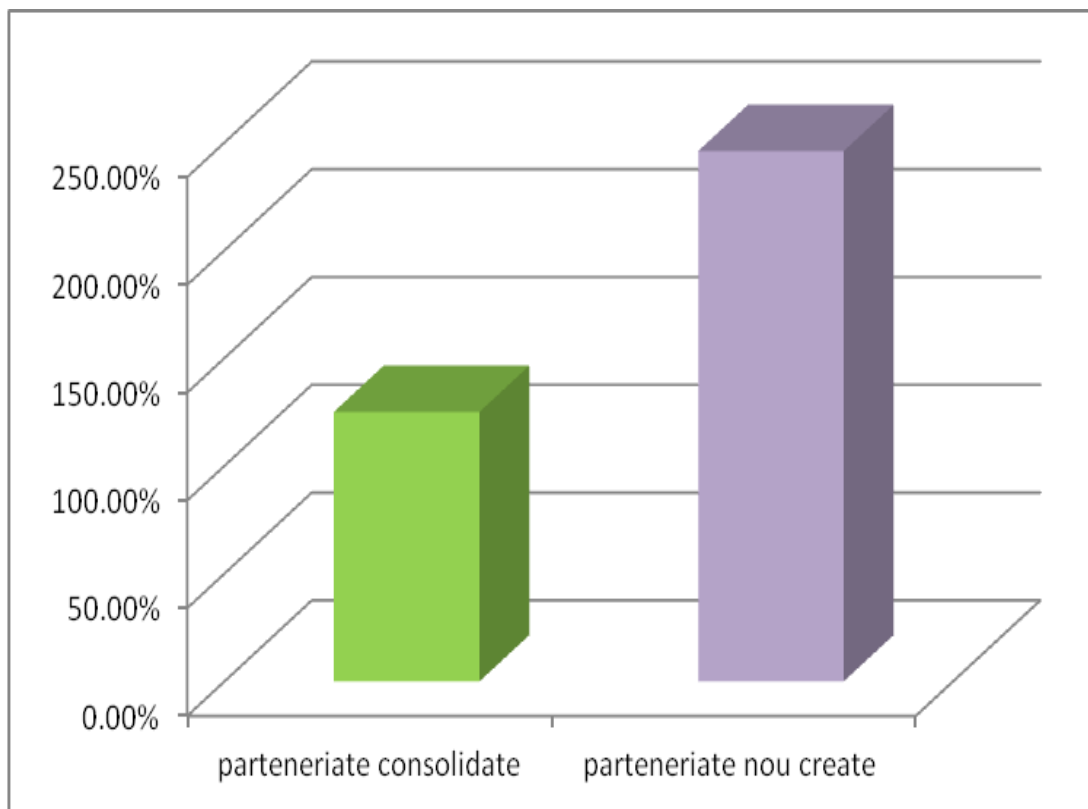

III. Repartizarea studenților în anul universitar 2020-2021 la entitățile partenere de practică

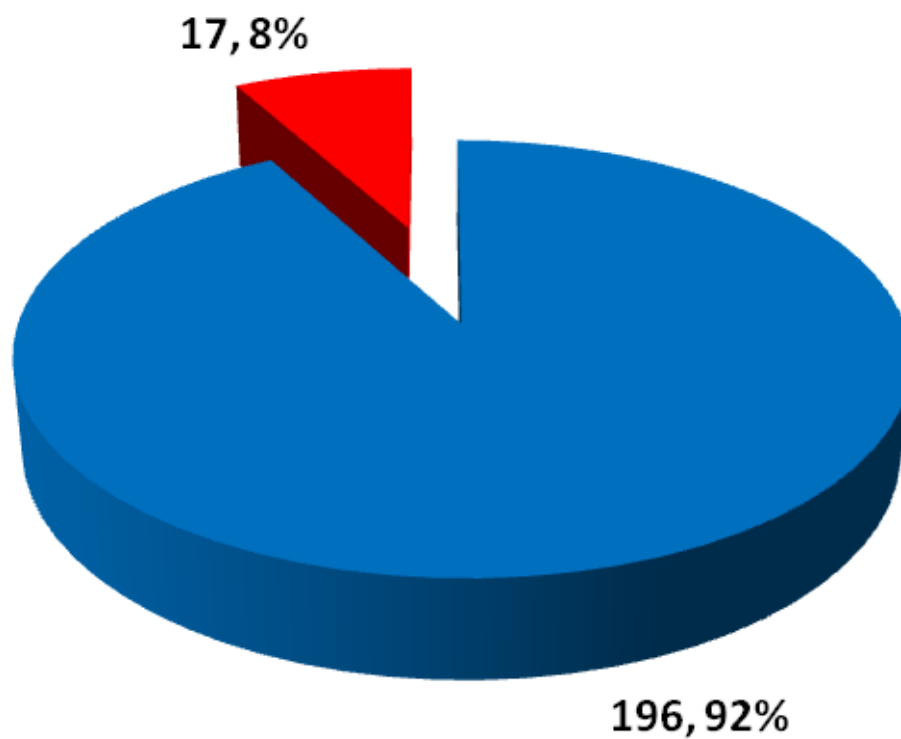

- studenti care au efectuat practica la parteneri de practica
- studenti care au efectuat practica la alte entitati

IV. Repartizarea studenților pe specializare și pe categorie de entitate economică (partener și non-partener de practică)

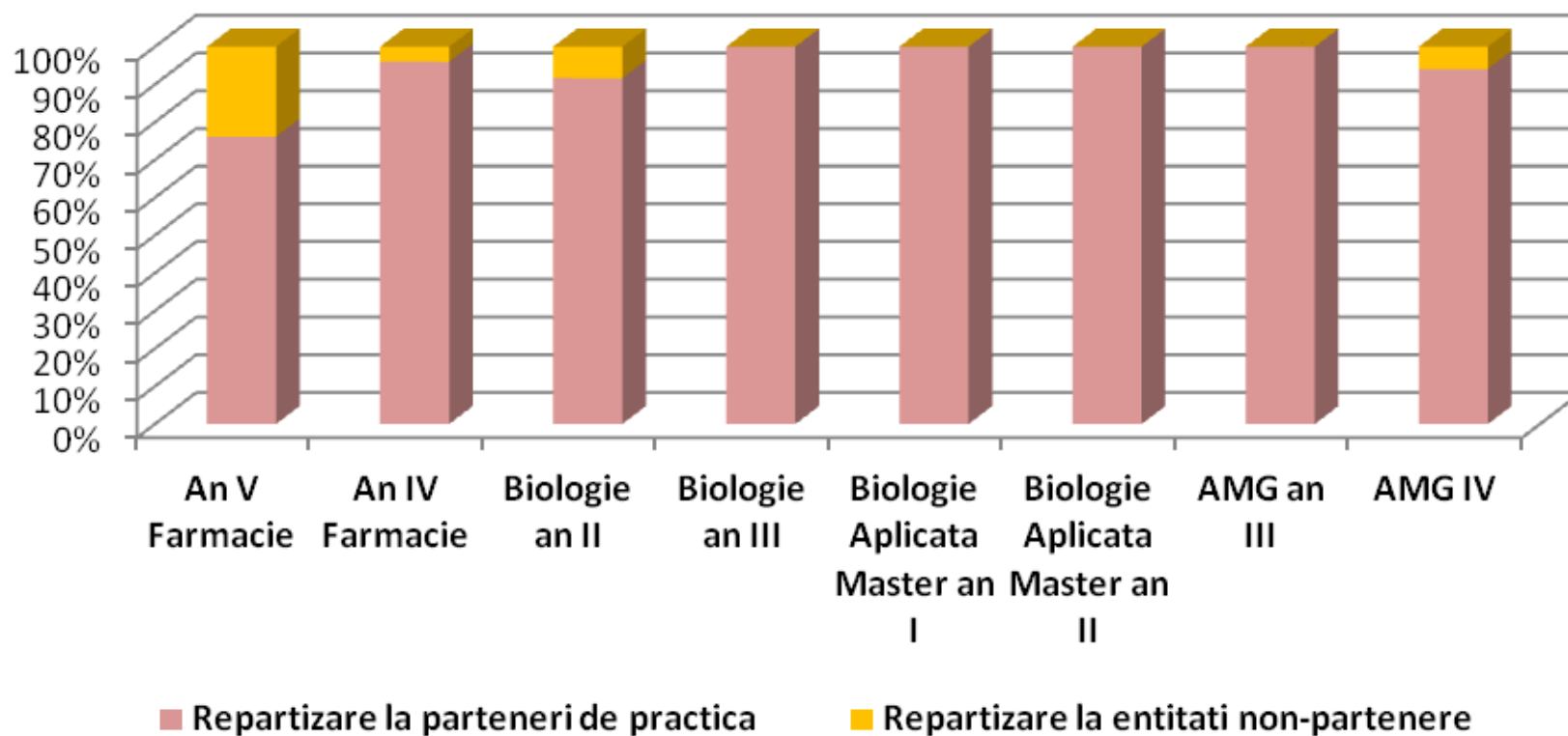

V. Stagiile de practică desfășurate la entități partenere în cadrul proiectului

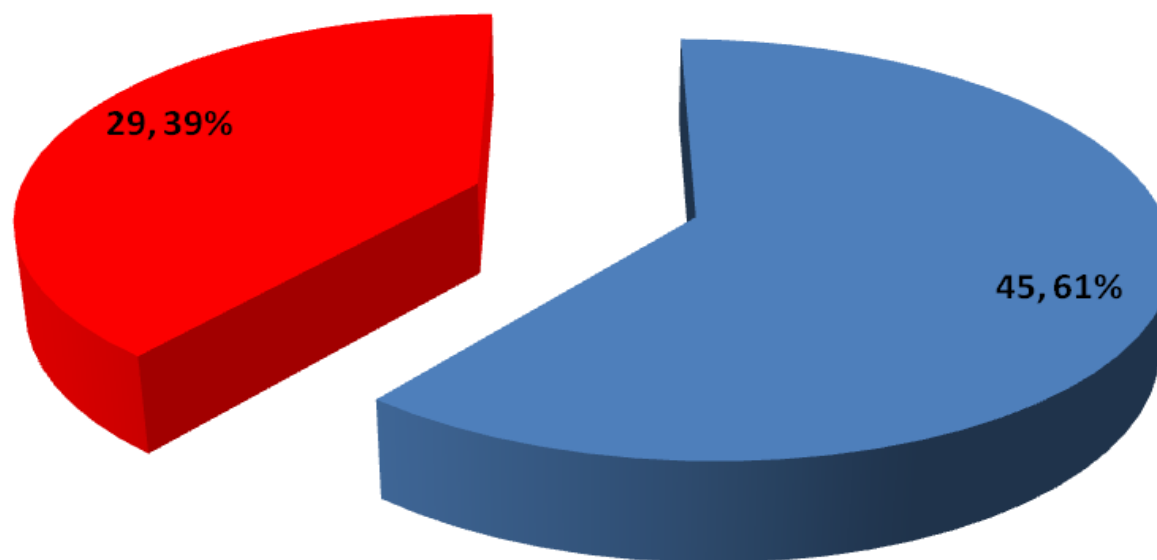

- parteneri la care au fost desfășurate stagii de practica in anul universitar 2020-2021
- parteneri la care nu au fost desfășurate stagii de practica in anul universitar 2020-2021

VI. Clasificarea entităților partenere în funcție de forma de proprietate

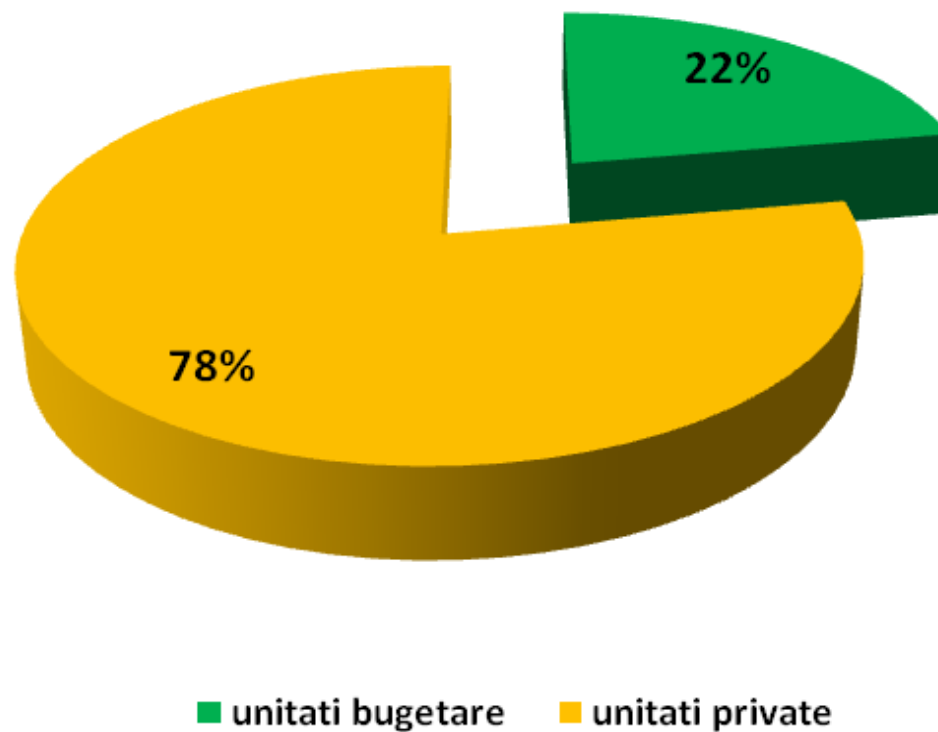



VII. Repartizarea studenților în anul universitar 2020-2021 la partenerii de practică în funcție de forma de proprietate

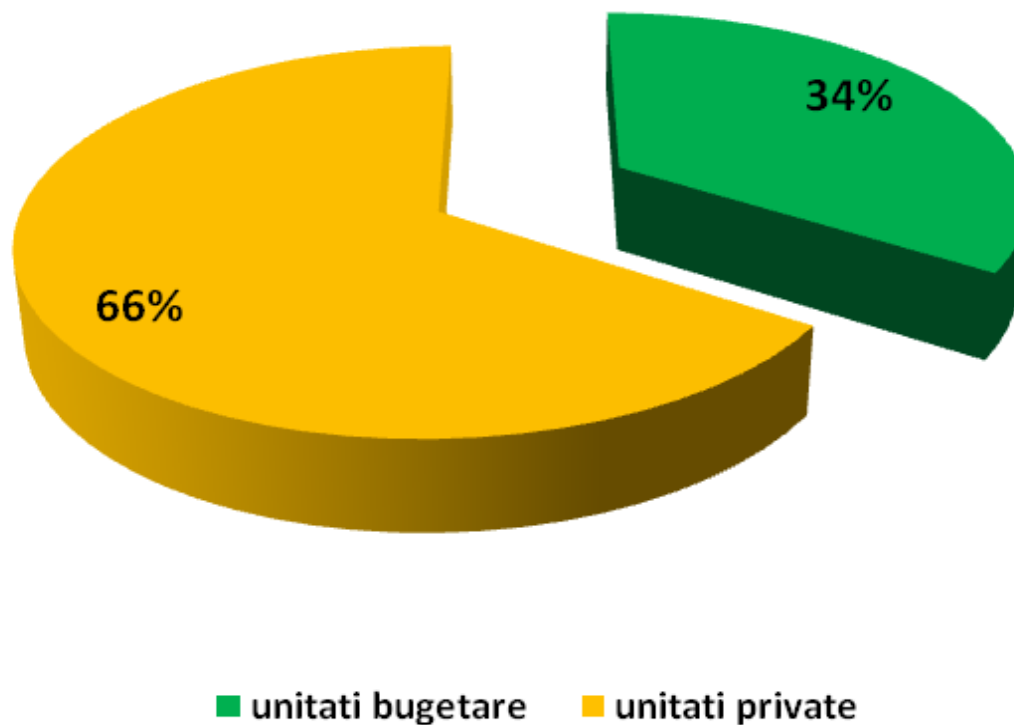

VIII. Repartizarea partenerilor la care s-au desfășurat activități de practică în funcție de domeniul de activitate

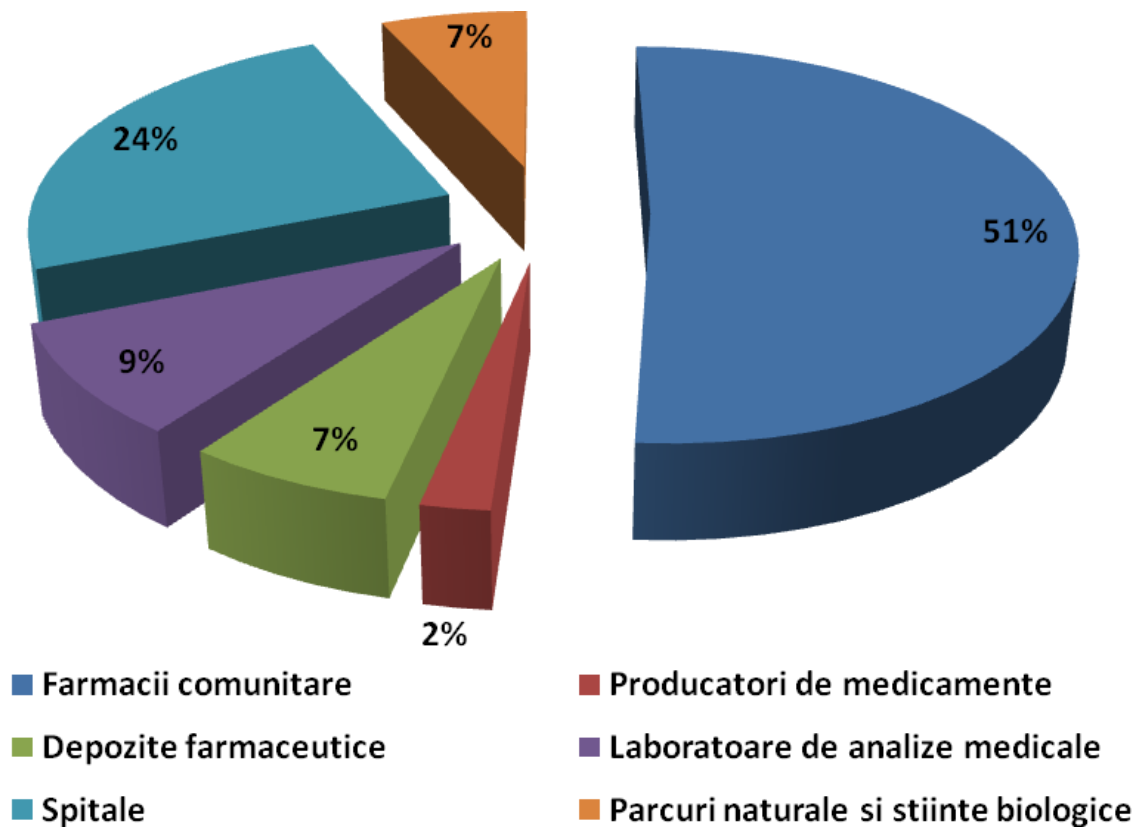

IX. Repartizarea studenților în anul universitar 2021-2022 la partenerii de practică

